

“La pedrera Berta, un macroabocador al Parc Natural de Collserola?”

La pedrera Berta,
un macroabocador
al Parc Natural de
Collserola?

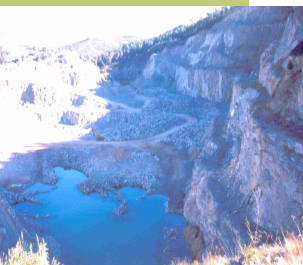

19.30-19.45

Presenta
Club Muntanyenc de Sant Cugat

19.45-20:00

És necessari aquest abocador?
CEPA-EdC

20:00-20:15

Un abocador en un Parc Natural?
Josep Lluís Moner, PCDC

20:15-20:30

Quins riscos comportaria l'abocador
a la Pedrera Berta?
Jesús Carrera, hidrogeòleg
Institut Jaume Almera-CSIC

20:30-20.45

Els veïns també han d'opinar.
Josep Lluís Salazar, president AAVV C Enric-
Valldoreix Sud i President Secció Dret Ambiental
Col·legi d'Advocats Barcelona.
El valor geològic de la mina Berta
Pau Pérez de Pedro, geòleg i expresident de la
Federació Catalana d'Espeleologia

20:45-21.30

Taula rodona -debat, modera CEPA-EdC
- Albert Vilà, alcalde del Papiol
- Montse Turu, presidenta de l'EMD Valldoreix
- Josep Lluís Moner
- Jesús Carrera
- Josep Lluís Salazar
- Manel Sánchez,
president Federació d'AAVV de Sant Cugat